

Selezione pubblica per titoli ed esami per il reclutamento di n. 1 posto di personale di categoria B – posizione economica 3 – area servizi generali e tecnici, da assumere con rapporto di lavoro subordinato a tempo determinato, della durata di dodici mesi, per le attività previste presso l’Azienda Agraria Universitaria “A. Servadei” dell’Università degli Studi di Udine (2022_PTA_TD_009)

PIANO OPERATIVO PER LO SVOLGIMENTO DELLA PROVA ORALE E DELLA PROVA PRATICA

In ottemperanza a quanto previsto dal D.L. 1° aprile 2021 n. 44, convertito, con modificazioni, dalla L. 28 maggio 2021, n. 76, dal “Protocollo per lo svolgimento dei concorsi pubblici” di data 15.4.2021 DFP 25239-P (di seguito “Protocollo”), e dal D.L. 22 aprile 2021, n. 52, convertito, con modificazioni, dalla L. 17 giugno 2021, n. 87, fermo restando che l’Università di Udine ha, a suo tempo, adottato tutte le iniziative e misure necessarie ai sensi della normativa in tema di sicurezza e salute sul luogo di lavoro, tenendo conto anche delle disposizioni emanate dalle autorità regionali (v. link: <https://prevenzione.uniud.it/coronavirus/protocollo-sicurezza-ateneo>), con riferimento alla prova orale e della prova pratica del concorso in oggetto, si dà atto di quanto accertato e si dispone che vengano rispettate le disposizioni contenute nel presente Piano operativo, oltre alle disposizioni in materia di sicurezza previste dalla vigente normativa.

Dati generali della prova orale	
Area concorsuale	Università degli Studi di Udine Azienda Agraria Universitaria “A. Servadei”, Via Pozzuolo, 324 - Udine
Ingresso dedicato	Via Pozzuolo, 324 - Udine
Aula concorso designata	Sala riunioni della Palazzina sede direzionale. La prova pratica si svolgerà presso l’officina meccanica “Rustici”, sita nella medesima sede.
N. candidati convocati	6
Giornata prova concorsuale	Mercoledì 15 giugno 2022, ore 09:00

1. REQUISITI CONCERNENTI L’AREA CONCORSALE

Con riferimento all’Area concorsuale, si attesta che:

- L’Azienda Agraria Universitaria “A. Servadei”, dell’Università dispone di ampio parcheggio libero e di un numero sufficiente di posti auto per portatori di handicap;
- L’Azienda Agraria Universitaria “A. Servadei” è servito da un sufficiente numero di linee di autobus urbano, collegate frequentemente con la stazione ferroviaria di Udine; in relazione al numero dei candidati convocati non si ritengono necessarie ulteriori misure. In Azienda Agraria arriva la linea 3 urbana.

In relazione alla procedura concorsuale in oggetto, verranno poste in essere le seguenti misure igienico-sanitarie:

- gestione dei flussi di transito di ciascun gruppo di candidati, con definizione di percorsi dedicati (accesso alla sede, all'area concorsuale, registrazione dei partecipanti, ingresso nell'aula concorsuale, organizzazione delle sedute, uscita dei candidati dall'aula e dall'area concorsuale) anche mediante apposita cartellonistica orizzontale e verticale di carattere prescrittivo, informativo e direzionale. Il diradamento in entrata e in uscita verrà assicurato dal personale dell'Università addetto;
- i percorsi di entrata e uscita saranno separati e identificati; per l'accesso all'Area concorsuale i candidati dovranno utilizzare esclusivamente gli ingressi agli stessi dedicati di Via Pozzuolo, 324 - Udine, già resi noti a ciascun candidato mediante pubblicazione nel sito, opportunamente indicati da cartellonistica evidente dalle aree di parcheggio e dalle vie di accesso alla Sede scelta per la procedura concorsuale (Allegato 1);
- le planimetrie dell'Area concorsuale, i flussi di transito e le indicazioni dei percorsi da seguire per raggiungere le Aule concorso e i servizi ad uso esclusivo dei candidati sono allegati al presente Piano (**Allegato 1**);
- in prossimità dell'Area concorsuale è disponibile ed identificato un locale autonomo ove accogliere e isolare i soggetti sintomatici (con sintomi insorti nel corso della prova), raggiungibile attraverso un percorso isolato rispetto a quello dei candidati diretti all'Aula concorso, per evitare la diffusione del contagio e garantire la privacy del soggetto a rischio. Per l'ingresso da via Pozzuolo, 324 – Udine, il locale autonomo individuato è l'aula ASP1 LT-02.
- La gestione delle persone sintomatiche sarà garantita secondo quanto indicato dalla procedura di emergenza sanitaria elaborata in accordo con il Medico competente di Ateneo e che fa parte integrante del Protocollo di sicurezza e del Piano di gestione delle emergenze. Per la gestione delle persone sintomatiche sarà attivato adeguato servizio medico-sanitario con il Medico competente di Ateneo;
- installazione per ciascun ingresso di una stazione di misurazione (*termoscanner*) per rilevamento della temperatura corporea dei candidati all'accesso dell'Area concorsuale;
- consegna delle mascherine facciali filtranti FFP2; le indicazioni sul corretto utilizzo delle quali sono reperibili al link:
https://prevenzione.uniud.it/fileadmin/documenti/pdf/istruzioni/2020.04_UNIUD_DPI03.pdf;
- affissione di cartellonistica con indicazioni relative alle procedure di sicurezza per l'emergenza Covid-19 e la raccomandazione di moderazione vocale al fine di ridurre l'effetto "droplet";
- sul percorso di accesso sarà prevista specifica segnaletica orizzontale per ricordare il rispetto del "criterio di distanza *droplet*" di almeno 2,25 metri;
- predisposizione, all'ingresso dell'Area, di opportuni banchetti per gli addetti all'organizzazione con piano di appoggio, barriere antirespiro e distributori di gel idroalcolico per:
 - accertamento dell'identità dei candidati;
 - verifica ed acquisizione della documentazione richiesta;
 - distribuzione di contenitori individuali (sacchetti) per il contenimento di piccoli oggetti (borsette, cellulari, chiavi, ecc.).

Le postazioni saranno ad almeno tre metri di distanza l'una dall'altra.

- Tutti i candidati devono essere muniti di dispositivi di protezione delle vie aeree. A tale fine l'Università rende disponibili, per ciascun candidato, un congruo numero di mascherine facciali filtranti FFP2. I candidati devono indossare obbligatoriamente ed esclusivamente le mascherine fornite dall'Amministrazione, prevedendo in caso di rifiuto l'impossibilità di partecipare alla prova. Non è consentito, in ogni caso, nell'Area concorsuale, l'uso di mascherine chirurgiche, facciali filtranti e mascherine di comunità in possesso del candidato;
- la consegna e il ritiro di materiale o documentazione relativa alle prove non deve avvenire *brevi manu*, ma mediante deposito e consegna su un apposito piano di appoggio;
- in tutta l'Area concorsuale, particolarmente nelle aree antistanti l'aula concorsuale e i servizi igienici, saranno resi disponibili dispenser con soluzione idroalcolica per le mani e apposita cartellonistica con le istruzioni per il corretto lavaggio delle mani.

2. REQUISITI CONCERNENTI L' AULA CONCORSUALE

Con riferimento all' Aula concorsuale menzionata in premessa, si attesta che:

- l' Aula concorsuale è sufficientemente ampia da garantire il rispetto della distanza “droplet” fra la postazione per lo svolgimento del colloquio ed i componenti della Commissione esaminatrice;
- la postazione di cui sopra è dotata di apposito schermo in plexiglass e viene sanificata tra un colloquio e l' altro;
- l' Aula è dotata di pavimenti e pareti facilmente sanificabili;
- vi sono, in prossimità di essa, servizi igienici facilmente accessibili, indicati mediante segnaletica, dimensionati secondo gli standard previsti dalla legislazione vigente;
- nell' Aula, vi è un elevato livello di aerazione naturale o meccanica, in quanto nel locale interessato è previsto un sistema di trattamento dell' aria che prevede il prelievo dell' aria dall' esterno (sono esclusi i sistemi di ricircolo); per le modalità di ventilazione della sede concorsuale, si assicura il rispetto delle indicazioni tecniche di cui al Rapporto ISS COVID-19 n. 33/2020.

Si dispone, inoltre, che vengano assicurati:

- la bonifica preliminare dell' Area concorsuale nel suo complesso;
- la pulizia giornaliera;
- la sanificazione e disinfezione delle Aule concorso e delle postazioni dei candidati, ivi comprese le postazioni informatiche, dei locali, degli ambienti, degli arredi, delle maniglie;
- la pulizia, sanificazione e disinfezione dei servizi igienici che sarà effettuata da personale qualificato in presidio permanente, dotato di idonei prodotti;
- il rispetto delle indicazioni del Rapporto ISS COVID-19 n. 20/2020 Rev. 2 – Indicazioni per la sanificazione degli ambienti interni nel contesto sanitario e assistenziale per prevenire la trasmissione di SARS-CoV 2;
- la volumetria minima di ricambio d' aria per candidato;
- il rispetto del “criterio di distanza *droplet*” di almeno 2,25 metri tra i candidati e tra i candidati e il personale dell' organizzazione/vigilanza e la Commissione di concorso mediante predisposizione degli opportuni spazi.

3. MISURE NEL CORSO DELLA PROVA

In via preliminare verrà assicurata la bonifica dell' Area concorsuale.

I candidati dovranno:

- 1) presentarsi da soli e senza alcun tipo di bagaglio (salvo situazioni eccezionali, da documentare); eventuali borse od oggetti di piccole dimensioni (quali chiavi, telefono cellulare ecc.) dovranno essere inseriti nella apposita busta di plastica fornita dagli addetti dell' Università al momento della identificazione, che verrà chiusa dal candidato e lasciata chiusa per tutta la durata della prova. Il cellulare dovrà essere preventivamente spento;
- 2) non presentarsi se affetti da uno o più dei seguenti sintomi:
 - temperatura superiore a 37,5°C e brividi;
 - tosse di recente comparsa;
 - difficoltà respiratoria;
 - perdita improvvisa dell' olfatto (anosmia) o diminuzione dell' olfatto (iposmia), perdita del gusto (ageusia) o alterazione del gusto (disgeusia);
 - mal di gola.
- 3) consegnare al personale addetto all' organizzazione, al momento dell' identificazione, apposita autodichiarazione, da prodursi ai sensi degli artt. 46 e 47 del DPR n. 445/2000 (**Allegato 2**), attestante di non trovarsi in una delle condizioni di cui al punto 2 sopra indicato;
- 4) indossare obbligatoriamente, dal momento dell' accesso all' Area concorsuale sino all' uscita, la mascherina filtrante facciale FFP2 messa a disposizione dall' Amministrazione universitaria e consegnata dall' addetto all' organizzazione. All' uscita dall' edificio/Area concorsuale i candidati

potranno eliminare il dispositivo di protezione delle vie respiratorie consegnato conferendolo in apposito contenitore destinato al corretto smaltimento dei materiali.

Per l'intera durata della prova:

- i candidati devono obbligatoriamente mantenere la mascherina facciale filtrante FFP2;
- è vietato il consumo di alimenti a eccezione delle bevande, di cui i candidati potranno munirsi preventivamente;
- i componenti della Commissione di concorso dovranno sempre essere muniti di facciale filtrante FFP2, circolare solo nelle aree e nei percorsi indicati ed evitare di permanere in prossimità dei candidati a distanze inferiori a 2,25 metri;
- l'uscita dei candidati dovrà essere espletata in maniera ordinata al fine di garantire la distanza interpersonale tra i candidati di almeno 2,25 metri.

Il mancato rispetto delle regole sopra specificate comporterà l'esclusione del candidato dalla partecipazione alla procedura concorsuale.

La Commissione esaminatrice del concorso è costituita da n. 4 unità (P.D. n. 257 del 19/05/2022).

Si dà atto che il contenuto del presente Piano operativo per lo svolgimento della prova scritta è noto ai componenti della Commissione di concorso.

Il presente Piano operativo è reso disponibile, dalla data odierna, sulla pagina web dedicata alla procedura concorsuale di cui trattasi.

Per le procedure di gestione dell'emergenza si fa rinvio all'**Allegato 3** del presente documento.

Udine, 3 giugno 2022

Allegato 1 – Planimetria della sede e dell'area concorsuale



hic sunt futura

INDICAZIONI PER L'ACCESSO ALLE AREE CONCORSUALI

LEGENDA

Aree esterne

- P1** Aree di parcheggio
- G1** Ingresso / Varco
- Fermata mezzi pubblici

Aree interne

- Area concorsuale
- T** Punto controllo temperatura
- Flussi interni candidati in ingresso
- Flussi interni candidati in uscita
- A022** Aula concorso
- Servizi igienici
- Area sicura
- Portineria / Presidio / Punto informativo

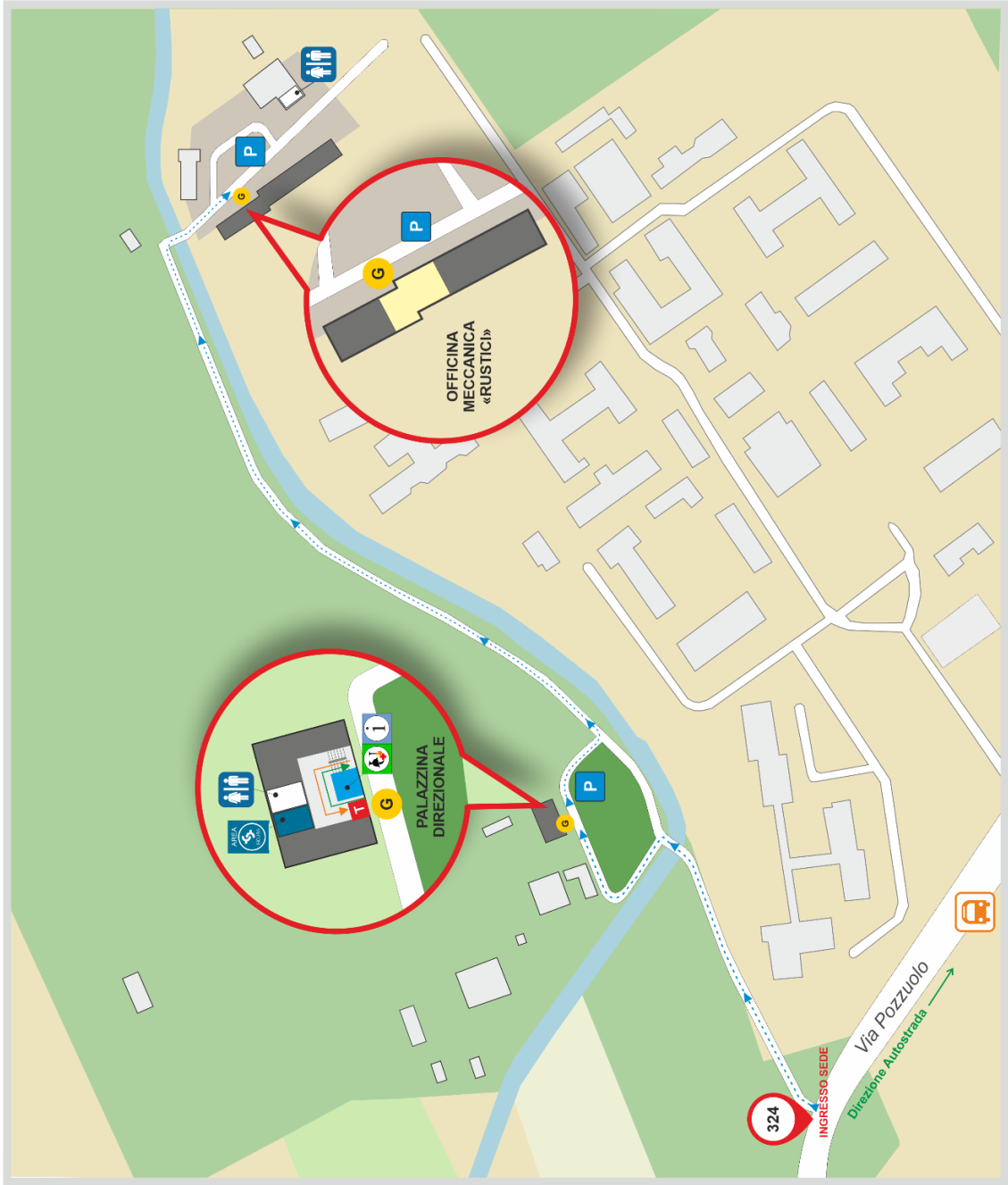

Allegato 2

AUTODICHIARAZIONE PRODOTTA AI SENSI DEGLI ARTICOLI 46, 47 E 49 DEL D.P.R. 445/00

Il/La sottoscritto/a _____
nato/a a _____ (Prov. _____) il _____
residente in _____ via _____
n. _____ (Prov. _____) C.A.P. _____

Consapevole che, ai sensi dell'articolo 76 del D.P.R. 445/00, chiunque rilascia dichiarazioni mendaci, forma atti falsi o ne fa uso è punito ai sensi del codice penale e delle leggi speciali in materia;

- in qualità di candidata/o alla **selezione pubblica per titoli ed esami per il reclutamento di n. 1 posto di personale di categoria B – posizione economica 3 – area servizi generali e tecnici, da assumere con rapporto di lavoro subordinato a tempo determinato, della durata di dodici mesi, per le attività previste presso l'Azienda Agraria Universitaria "A. Servadei" dell'Università degli Studi di Udine (2022_PTA_TD_009)** con sede di svolgimento presso l'Università degli Studi di Udine, sala riunioni della Palazzina sede direzionale, Azienda Agraria Universitaria "A. Servadei", Via Pozzuolo, 324 – Udine.;

dichiara:

1. di aver preso visione di quanto riportato nel Piano Operativo predisposto dall'Università degli Studi di Udine;
2. di non essere affetto da uno o più dei seguenti sintomi:
 - temperatura superiore a 37,5° e brividi;
 - tosse di recente comparsa;
 - difficoltà respiratoria; perdita improvvisa dell'olfatto (anosmia) o diminuzione dell'olfatto (iposmia), perdita del gusto (ageusia) o alterazione del gusto (disgeusia);
 - mal di gola;

Luogo e data _____

Firma _____

N.B.: si prega di allegare copia del documento di riconoscimento.



SEDE: Palazzina Uffici ASP1

PIANO: Terra

L'Università degli Studi di Udine è dotata di un Sistema Interno di Gestione delle Emergenze (S.I.G.Em.) formato da personale addestrato per operare in situazioni di emergenza secondo procedure di intervento prestabilite. Chiunque è tenuto a collaborare attenendosi alle istruzioni impartite.

PRECAUZIONI



E' vietato fumare fuori dalle zone autorizzate



E' vietato usare fiamme libere o fonti di calore



Mantenere sgombrato dai craxioni le vie di fuga

IN CASO DI EMERGENZA

Chiunque rilevi fatti anomali che possano far presumere un'incombente "situazione di pericolo" deve allertare prontamente il personale addetto alle emergenze:

- telefonando al numero **0432 511951** oppure
 - avvertendo il presidio di emergenza presso
- Portineria Presidio**
0432 530997



COSA FARE IN CASO DI...



INCENDIO

- Valutare la gravità dell'incendio;
- Avvisare, fer, avvisare prontamente, il presidio di emergenza della situazione in atto e le altre persone vicine del pericolo in atto;
- Se il tratto di un fessaggio di modesta dimensioni (es. un cestino per la carta) utilizzare i mezzi antincendio più vicini (di solito l'estintore) per estinguere il principio di incendio compatibilmente con le proprie capacità e senza rischiare di compromettere la propria incolumità;

TERREMOTO

- Non precipitarsi all'esterno dell'edificio;
- Cercare il posto più sicuro nella zona in cui ci si trova, che può essere una struttura in atto; portanti, architravi...) oppure trovare riparo sotto scrivanie o tavoli;
- Tenersi lontani da tutto ciò che potrebbe cadere addosso con grave danno (vetri, impianti elettrici volanti);
- Alla fine della scossa raggiungere luoghi esterni lontani dall'edificio o da elementi pericolanti;
- Evitare di affollarsi attorno alle persone;

EMERGENZA SANITARIA

- Esaminare il luogo ove si è verificato l'incidento per evidenziare situazioni che potrebbero determinare rischi per la propria incolumità o per quella di altre persone presenti;
- Valutare le condizioni della persona infortunata o colta da malore anche considerando le cause che potrebbero averle determinate;
- Ove necessario telefonare immediatamente all'emergenza sanitaria (112) e avvisare il presidio di emergenza dell'incidento e delle informazioni utili di cui si è a conoscenza;

IN CASO DI EVACUAZIONE



Allontanarsi dalle aree interessate dagli effetti pericolosi dell'evento e raggiungere un luogo sicuro ed uno dei punti di raccolta a lato indicati seguendo la segnaletica di esodo o le indicazioni del personale addetto alla gestione delle emergenze. NON ostacolare i soccorsi. NON rientrare nell'edificio fino a che non viene comunicato il cessato pericolo;

PRECAUZIONI NELL'ESODO

- In caso di incendio non utilizzare l'ascensore
- Aiutare le persone non in grado di muoversi autonomamente e avviare i soccorsi della loro presenza

NUMERI TELEFONICI UTILI / attivi 24h

EMERGENZA INTERNA

0432 511951

NUMERO UNICO EMERGENZE (Regione FVG)

112

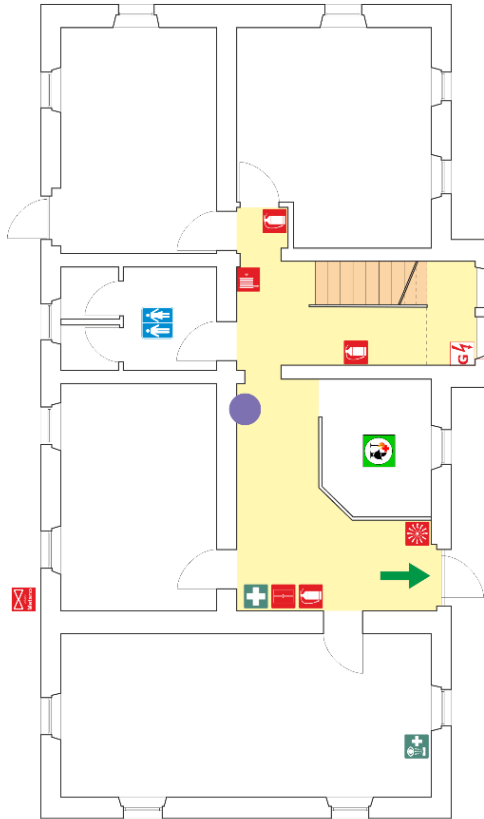

INDICAZIONI DI RIFERIMENTO
● VOI SIETE QUI

LEGENDA DEI PRESIDII E DISPOSITIVI ANTINCENDIO

- Estintore portatile
- Idrante a muro/Acso
- Pulsante allarme antincendio
- Interruttore elettrico di emergenza
- Valvola di intercettazione metano
- Impianto di spegnimento automatico
- Armadio attrezzatura antincendio
- Pulsante attivazione allarme evacuazione
- Pulsante emergenza ascensore
- Quadro elettrico di zona
- Quadro elettrico generale

LEGENDA DELLA SEGNALETICA DI SICUREZZA

- Lavaacchi emergenza
- Doccia di emergenza
- Barilella pronto soccorso
- Presidio di pronto soccorso
- Via di esodo
- Via di esodo
- Uscita di emergenza
- Scala di emergenza

ORGANIZZAZIONE ANTINCENDIO DI PIANO

- Compartimento antincendio
- Spazio calmo
- Porta tagliafuoco
- Area di transito
- Scala di piano
- Scala di emergenza
- Presidio di emergenza

LUOGHI SICURI



Luogo sicuro in caso di evacuazione

Linea di sicurezza

Punto di raccolta

Presidio di emergenza

SEDE: Palazzina Uffici ASP1

PIANO: Primo

L'Università degli Studi di Udine è dotata di un Sistema Interno di Gestione delle Emergenze (S.I.G.Em.) formato da personale addestrato per operare in situazioni di emergenza secondo procedure di intervento prestabilite. Chiunque è tenuto a collaborare attenendosi alle istruzioni impartite.

PRECAUZIONI

- È vietato fumare fuori dalle zone autorizzate
- È vietato usare fiamme libere o fonti di calore
- Mantenere sgombro da estacati le vie di fuga

IN CASO DI EMERGENZA

Chiunque rilevi fatti anomali che possano far presumere un' "incombente" situazione di pericolo" deve allertare prontamente il personale addetto alle emergenze:

- telefonando al numero **0432 511951** oppure
- avvertendo il presidio di emergenza presso
Portineria Presidio
0432 530997

COSA FARE IN CASO DI...

- INCENDIO**
 - Valutare la gravità dell'incendio;
 - Avvisare/ far avvisare prontamente il presidio di emergenza della situazione in atto e le altre persone vicine del pericolo in atto;
 - Se si tratta di un focolaio di modeste dimensioni (es. un cestino per la carta) utilizzare i mezzi antincendio più vicini (di solito "estintore") per estinguere il principio di incendio compatibilmente con le proprie capacità e senza rischiare di compromettere la propria incolumità;
- TERREMOTO**
 - Non precipitarsi all'esterno dell'edificio;
 - Cercare il posto più sicuro nella zona in cui ci si trova collocandosi in vicinanza dei punti più solidi della struttura (muri di riparo sotto scrivanie o tavoli);
- EMERGENZA SANITARIA**
 - Esaminare il luogo per verificare l'eventuale presenza di situazioni che potrebbero determinare "rischi" per la propria incolumità o per quella di altre persone presenti;
 - Valutare le condizioni della persona infortunata o colta da malore anche considerando le cause che potrebbero averle determinate;
 - Dove necessario telefonare immediatamente all'emergenza sanitaria (112) o al presidio di emergenza fornendo tutte le informazioni utili di cui si è a conoscenza;
 - Evitare di affollarsi attorno alla persona;

IN CASO DI EVACUAZIONE

Allontanarsi dalle aree interessate dagli effetti pericolosi dell'evento e raggiungere un luogo sicuro ed uno dei punti di raccolta a lato indicati seguendo la segnaletica di esodo e/o le indicazioni del personale addetto alla gestione delle emergenze. NON ostacolare i soccorsi. NON rientrare nell'edificio fino a che non viene comunicato il cessato pericolo;

PRECAUZIONI NELL'ESODO

- In caso di incendio non utilizzare l'ascensore
- Aiutare le persone non in grado di muoversi loro stesse a evitare i fattori della loro presenza

NUMERI TELEFONICI UTILI / attivi 24h

EMERGENZA INTERNA
0432 511951

NUMERO UNICO EMERGENZE (Regione FVG)
112

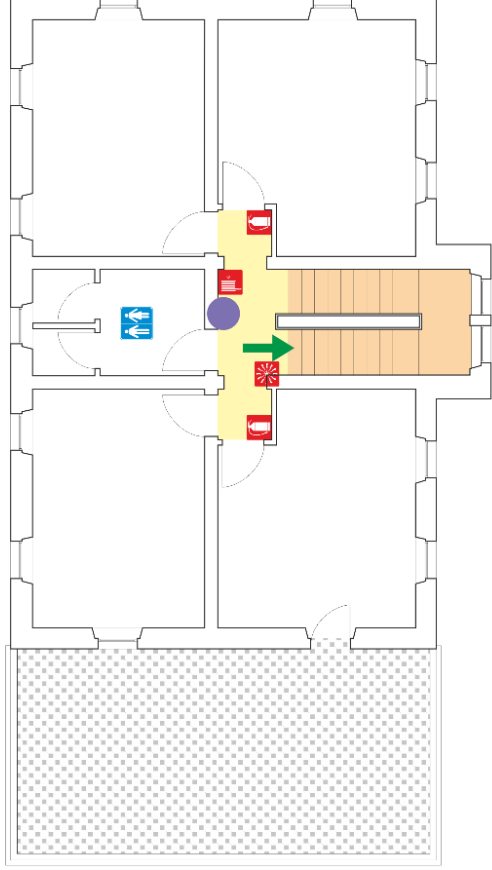

INDICAZIONI DI RIFERIMENTO
● VOI SIETE QUI

LEGENDA DEI PRESIDI E DISPOSITIVI ANTINCENDIO

- Idriante/Attacco autopompa Vigili del Fuoco
- Estintore portatile
- Pulsante allarme antincendio
- Interruttore elettrico di emergenza
- Valvola di intercettazione metano
- Impianto di spegnimento automatico
- Armadio attrezzatura antincendio
- Pulsante attivazione allarme evacuazione
- Pulsante emergenza ascensore
- Quadro elettrico di zona
- Quadro elettrico generale

LEGENDA DELLA SEGNALETICA DI SICUREZZA

- Lavaocchi emergenza
- Doccia di emergenza
- Barella pronto soccorso
- Presidio di pronto soccorso
- Via di esodo
- Via di esodo
- Uscita di emergenza
- Scala di emergenza

ORGANIZZAZIONE ANTINCENDIO DI PIANO

- Compartimento antincendio
- Spazio calmo
- Porta tagliafuoco
- Area di transito
- Scala di piano
- Scala di emergenza
- Presidio di emergenza

LUOGHI SICURI

