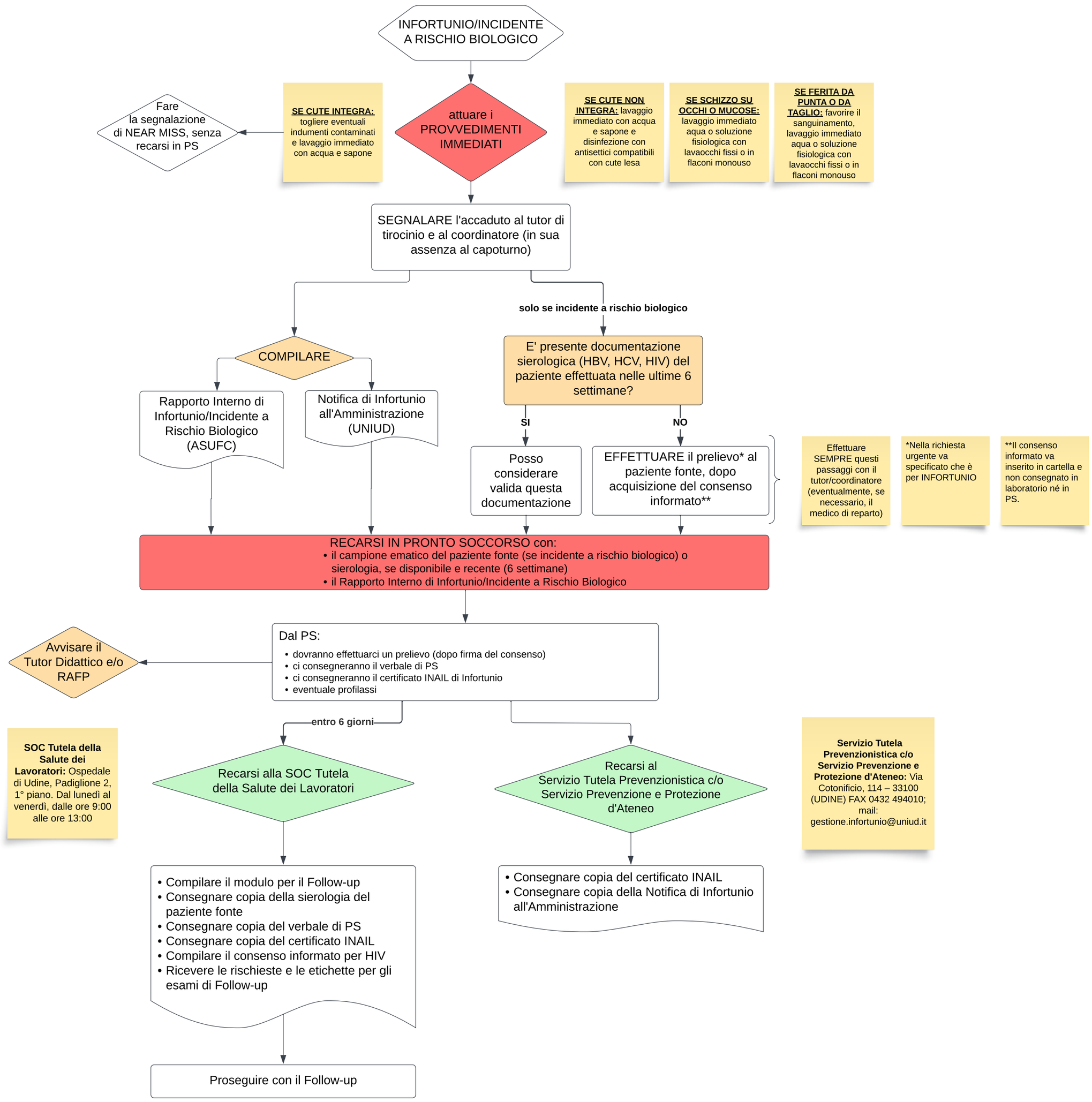

In caso di Incidente a Rischio Biologico che avvenga delle sedi: Ospedale di Cividale del Friuli, IMFR Gervasutta, Centri di Salute Mentale di Cividale del Friuli, Udine Sud e Udine Nord.
L'invio dei campioni di sangue e relativa documentazione cartacea deve essere eseguito a mezzo del Servizio aziendale autisti, con le modalità prescritte nell'istruzione operativa "Gestione Campioni Biologici" DS_PG_07.
Il Dirigente/Preposto/delegato, si attiva direttamente, eventualmente con la collaborazione del lavoratore, per effettuare il prelievo sul paziente fonte, previa acquisizione del consenso informato di quest'ultimo; compila la richiesta urgente di esami, esegue il check-out per provetta e la fa pervenire etichettata, attraverso i normali percorsi, al laboratorio di Udine.
Gli operatori provvedono a far consegnare in tempi estremamente rapidi, richiedendo il percorso analitico completo fino a un massimo di 3 ore, le provette al laboratorio di Udine attraverso gli autisti aziendali, contattabili, in orario diurno, ai consueti recapiti. Limitatamente al Polo sanitario di Cividale del Friuli è possibile l'attivazione nelle fasce notturne dalle ore 19.00 alle 7.00, dal lunedì al sabato e la domenica e/o nei festivi dalle ore 12.00 sino alle ore 7.00, della Croce Rossa Italiana, chiamando la Centrale Operativa al numero 0432/531531. Nel caso di indisponibilità del mezzo della CRI, per eventi eccezionali e imprevedibili, sarà possibile il ricorso al servizio Taxi, con personale della struttura. Le eventuali spese saranno rimborsate su richiesta del lavoratore, dalla Cassa Economale previa presentazione della ricevuta.

In caso di paziente non ricoverato (ad esempio: paziente ambulatoriale o assistito da lavoratore che opera sul territorio, pazienti afferenti Ser.T, o utenti dei CSRE, Distretti Sanitari e CSM di Tarcento), di cui non sono disponibili informazioni sulla sierologia del paziente fonte.
Con la collaborazione del Dirigente/Preposto/delegato: si predispone la provetta (tappo blu con anello giallo) per il prelievo di sangue sul paziente fonte; si acquisisce il consenso del paziente fonte per esecuzione HIV; si effettua il prelievo ematico sul paziente fonte per la sierologia urgente; si compila manualmente un'etichetta provvisoria, come da fac-simile di seguito riportato e si applica l'etichetta sulla provetta del paziente fonte (nota: l'etichetta compilata con codice a barre verrà successivamente predisposta e applicata dal PS).

Cognome _____
Nome _____
Data di nascita ____/____/_____
n. cod. fisc. _____
Data prelievo __/__/____ ora _____
Struttura operativa inviante: _____

Si compila il "Modulo di richiesta di sierologia urgente su paziente fonte per incidente a rischio biologico"; ci si reca immediatamente in PS, portando con se: le informazioni eventualmente disponibili sulla sierologia del paziente fonte (copia di referti sierologici) ovvero il campione di sangue del paziente fonte accompagnato dalla richiesta di sierologia urgente su paziente fonte per incidente a rischio biologico e dal consenso informato del paziente fonte per l'esecuzione del prelievo per HIV.